하치오지에 오신 것을 환영합니다!

하치오지 관광가이드

Hachioji Marugoto Sightseeing Guide

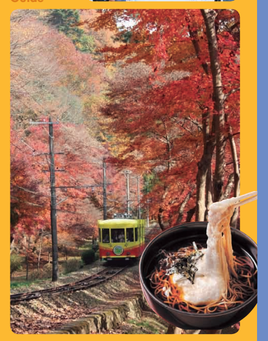

번화가의 중심 하치오지역 앞 주변가이드

역 지도

코슈카이도

코슈카이도를 접하고 있는 요 카 마 치 (八 日 町) 와 요코야마초(横山町) 부근은 옛날 여관마을의 흔적이 배어있는 오래된 점포등이 많이 남아있다.2003년도에 유 메 미 술 관 과 유 메 가 도 주차장이 완성돼, 과거와 현재의 모습이 융합된 독특한 경관을 자아내고 있다.

렌가도리(거리)

비교적 차분한 분위기의 거리로, 연도에는 음식점과 잡화점,서점 등이 점재되어 있 다. 점 은 이 들 에 게 인기있는 셀렉션숍도 있어 한가롭게 윈도우쇼핑을 즐길 수 있다.

히가시호샤센 아이로도

도로를 따라 패스트푸드점과 카페가 자리하고 있어 만남의 장소로도 편리하다. 케이오 하치오지역은 게이오 쇼핑센터로 직접 연결되어 있어, 부근지역은 승객들과 쇼핑객들로 붐빈다.

쿠로베(검은색 벽)와 하치오지 게이샤(芸者)

하 치 오 지 는 에 도 시 대 말기부터 쇼와시대 초기까지 코 슈 카 이 도 최 대 의 여관마을로서 번영했다. 중심가 나카초 (中町) 에는 요정이 가득했으며, 100명 이상의 게이샤가 향홍을 돋우었던 '화류가'였다. 일부에 남아있는 검게 칠한 벽에서 당시의 번영을 엿볼 수 있다.

니시호샤센 유로도

지역에서 화제가 되고 있는 음식점과 점포 등이 집적한 쇼핑가. 부담없이 쉴 수 있는 장소와 세련되고 개성적인 점포도 많다. 쇼핑이나 외식을 할 때 크게 만족할 수 있다.

하치오지역 기타구치 역 앞 광장

역을 나오면 바로 만나는 커다란 보도 데키는 뽕나무의 본고장 답게 멀베리(mulberry) 브릿지라고 불리고 있다. 보행데키의 밑은 많은 노선버스의 터미널이 자리하고 있다.

하치오지 이벤트 가이드

봄

3월 제2일요일
히와타리마츠리
(타카오산 야쿠오인 지도사키토덴)

3월 상순
타카오바이고 매화축제 (타카오 바이고)

4월 상순
타키야마 벚꽃축제 (타키야마 성터)

4월 중순
꽃과 신록의 마을만들기 페어
(니시호샤센 유로도)

4월~5월
스탬프 하이킹
(타카오산)

타카오산 와카바축제
(타카오산)

5월 상순
나가부사 후레아이 단오축제
(미나미 아사강)

6월 하순~10월 상순
타카오산 비어마운트
(타카오산)

여름

7월 상순
꽈리 시장
(다이마치 신쇼인 절)

하치오지·여름의 풍물시
(니시호샤센 유로도)

7월 하순
경단 축제
(다이마치 센겐신사)

하치오지 불꽃놀이
(하치오지 시민구장)

8월 상순
하치오지축제
(코슈카이도)

가을

9월23일
나기즈모 (묘진초 고야스신사)

9월~10월(예정)
전국 도자기 시장 하치오지 네기리 (에누리)

시장 (니시호샤센 유로도)

10월~11월
스탬프 하이킹 (타카오산)

10월 중순 하치오지 메세 '카이도이치'
(니시호샤센 유로도)

11월
타카오산 단풍축제
(타카오산)

11월 중순
JA하치오지 농업축제
(후지모리 공원)

하치오지 이초축제
(코슈카이도)

12월 일루미네이션 (유아케코야케 후레아이노사토, 하치오지 미나미노시티 등)

12월 동지 시즌 다이야몬드 후지 (타카오산)

1월1일 영광제 (迎光祭, 타카오산)

1월1일~10일
7복신 순례 (시내)

1월 중순
돈도야키
(무병장수를 기원하며 물건을 태우고 마유 당고를 구어먹는 행사, 유야케코야케 후레아이노사토 등 시내 각지)

겨울

1월 하순 전 간토 하치오지유메카이도 역전 마라톤 대회 (코슈카이도)

2월 3일 절분회 (타카오산 야쿠오인과 시내 각지의 신사)

하치오지의 물산

하치오지 직물

에도시대부터 니시진. 기류 직물 버금가는 역사를 지닌 하치오지 직물. 그 기술을 살려 니트와 네타이, 머플러가 생산되고 있다. 제품은 하치오지 직물공업조합 직판점 베넥크에서 구입할 수 있다.

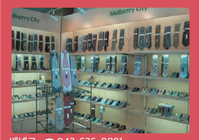

베넥크 ☎ 042-626-0891

도쿄 코케시

커다란 머리에 비해 매우 작은 얼굴, 제조과정에서 갖자기 나타나는 목의 링이 특징인 코케시. 얼굴과 게절의 꽃 이 정 성 스 럽 게 그려진 것이 매우 귀엽다.

오쿠라a목공소
☎ 042-622-2978

하치오지의 향토주

하 치 오 지 와 인 연 이 있 는 이 름 이 지어진 술

'구와노 미야코' 오지와 주조장
☎ 042-624-1201

'우지테루' 교바레
☎ 042-620-5520

호텔

하치오지역 주변

R&B 호텔 하치오지	역 지도 A-4	묘진초 2-26-9	☎ 042-631-1515
케이오 플라자호텔 하치오지	역 지도 B-4	아사히초14-1	☎ 042-656-3111
산케이시티호텔 하치오지	역 지도 B-2	데라마치 60-1	☎ 042-622-3388
산호텔 하치오지	지도 F-3	고야스마치 3-5-7	☎ 042-644-4141
시즈인 하치오지	역 지도 B-2	데라마치 43-2	☎ 042-625-0051
센트럴호텔 하치오지	지도 F-3	우에노마치 6-7	☎ 042-625-1311
치요다호텔	역 지도 C-3	아사히초4-1	☎ 042-624-3281
하치오지 아방호텔	역 지도 C-3	고야스마치 1-1-8	☎ 042-660-7111
하치오지 스카이호텔	역 지도 A-1	요카마치2-3	☎ 042-623-1100
더·비 하치오지	역 지도 A-4	묘진초 4-6-12	☎ 042-646-0111
하치오지호텔 뉴그랜드	지도 F-3	오와다마치 6-1-6	☎ 042-645-0015
파스트 인 하치오지	역 지도 B-2	나카초 6-2	☎ 042-624-1120
마로우드 인 하치오지	역 지도 B-2	미사키초 6-11	☎ 042-623-7111
호텔 GRAN SPA 하치오지	역 지도 B-3	나카마치2-1	☎ 042-648-5111

타카오·온가타 지구

오오루리노이에	지도 B-3	가미온가타마치 2030	☎ 042-652-4126
키쿠야호텔	지도 D-4	타카오마치 1604	☎ 042-661-4416

입욕시설

토부키욧타리관	지도 D-1	토부키마치 1798	☎ 042-696-6113
하치오지은천 야스라기노유	역 지도 B-3	나카초 2-1	☎ 042-648-5111
후룻피	지도 D-4	하자마마치 1466-1	☎ 042-665-4126

버스.택시

버스회사

케이오전철버스 (주) 하치오지 영업소	☎ 042-642-2241
케이오버스 미나미(주) 미나미 오사와 영업소	☎ 042-677-1616
니시도쿄버스 (주) 나라하라 영업소	☎ 042-623-1365

택시회사

아사히교통	☎ 042-661-7225	산와교통그룹	☎ 042-622-8181
아스카교통	☎ 042-661-0248	다이세이교통	☎ 042-622-3128
카피타르교통	☎ 042-691-2222	타카테츠교통	☎ 042-661-7211
케이오자동차	☎ 042-642-9966	하치오지교통사업	☎ 042-623-5111
사가미교통	☎ 042-628-5211	하치난교통	☎ 042-642-3371

하치오지에 오시는 길

소요시간은 대략적인 것입니다. 시간대와 교통사정에따라 다릅니다.

각 터미널역에서 소요시간

- ●신쥬쿠역에서
  - 하치오지역까지 JR츄오특별쾌속으로 약 40분
  - 케이오하치오지역까지 케이오선 특급으로 약 35분
  - 타카오산구치역까지 케이오 타카오선 특급으로 약 50분
- ●카와사키역에서
  - 하치오지역까지 JR남부선 타치카와 경유, 약시간 10분
- ●요코하마역에서
  - 하치오지역까지 JR요코하마선으로 약 1시간

철도를 이용하실 경우

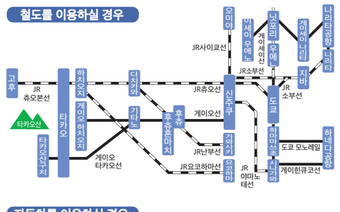

자동차를 이용하실 경우

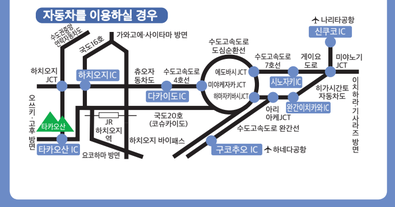

각 시설의 입장료는 어른요금 만 표시한 것입니다.
개관시간은 입관 마감시각까지입니다.
내용은 2014년 3월 현재 정보입니다.
사전에 확인하신 후에 이용하시기 바랍니다.

발행일 2014년3월
발행 공익사단법인 하치오지관광협회
주소:하치오지시 아사히초10-2 TC빌딩 5층
전화:042-643-3115
FAX:042-643-3110
HP: http:// www.hachioji-kankokyokai.or.jp/

먹거리 하치오지식도락

하치오지 라면

하치오지 라면은 오랜 역사를 지닌 지역의 향토 라면이다. 각 점포 마다 시행착오를 거치면서 독자적인 맛을 만들어 내고 있는데 3가지 특징이 있다.
1. 간장을 베이스로 한 국물.
2. 표면을 기름으로 감싸고 있다.
3. 잘게 자른 양파를 건데기로 사용하고 있다.

보기에는 간장 색깔이 짙어 맛이 진하게 보이지만, 실 제 맛 은 진 하 지 않아 몇 번을 먹어도 또 먹고 싶어지는 맛 이 다. 그 러 면 하치오지 라면을 맛보러 가보자!

하치오지 라면에 대한 정보는 하치멘카이 (八麺会)의 홈페이지에서 얻을 수 있다. URL:http://www.hachimen.org/

타카오산의 토로로(참마)국수

타카오산은 오랜 옛날부터 신앙의 산으로 알려지고 있으며, 등산으로 피곤해진 참배자들이 피로를 풀어주는 효과가 있는 '토로로' 를 소화.흡수력이 좋은 국수와 곁 들 여 먹 게 되 면 서 널리 알려지게 되었다. 타카오산 참배로와 타카오산에는 이 '토 로 로 국 수 ' 를 메 뉴 로 내 놓 은 점포가 많다. 가벼운 등 산 이 나 야쿠오인(薬王院) 참배를 위해 방문했을 때, 풍요로운 자연과 타 카 오 산 의 명 물 토로로국수를 맛볼 수 있다.

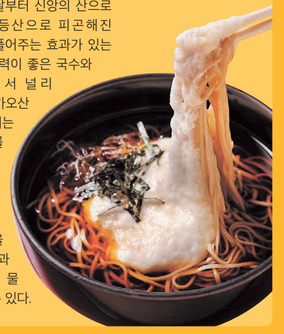

볼거리 하치오지의 주요관광지와 뉴스

하치오지의 맛.토산품을 사보자
미치노에키 하치오지 다키야마

지도 F-2

도쿄도에서 처음으로 탄생한 도시형 미치노에키. 관내에는 농산물 직판소, 푸드 코트, 물산 직판소 등이 있으며, 하치오지 토산품 등을 구입할 수 있다.

주소:하치오지시 타키야마마치 1-592-2
☎ 042-696-1201
HP : http://www.michinoeki-hachioji.net/
개관시간:9:00~21:00(단, 주차장.화장실은 24시간 이용 가능)
교통:버스 정류장 '미치노에키 하치오지 다키야마입구' 하차 도보 3분

국가의 기록선택 무형민속문화재 도쿄도 지정 무형민속문화재
하치오지 쿠루마닌교

쿠루마닌교 (車人形) 는 인형을 다루는 사람이 '로쿠로구루마'라 불리는 박스형 차에 앉아 혼자서 인 형 을 조 종 하 는 인형극입니다. 인형이 무대에 발을 붙이고 연기할 수 있는 것 은 세 계 에 서 이 쿠루마닌교가 유일합니다. 지금은 시모온가타마치 니 시 카 와 코 료 좌 (西川古柳座)가 그 전통을 계승해, 해외공연등 폭넓은 활동을 전개하고 있다.

니시카와코료좌 ☎ 042-652-1222

프랑스 남부를 이미지한 아울렛 파크
미쓰이 아울렛파크 타마미나미오사와

지도 G-5

명품점의 직영점도 많아 만족스런 쇼핑이 가능한 스포트. 역에서 직결되는 액세스로 편리하다.

주소 : 하치오지시 미나미오사와 1-600 ☎ 042-670-5777 영업시간 쇼핑 오전 10 시 ~ 오후 8 시 식사 오전 11 시 ~ 오후 10 시
교통 : 케이오 사가미하라선 미나미오사와역 하차 주차장 : 있음 / 유료

추억의 버스와 트럭을 만날 수 있다
히노 오토플라자

지도 E-4

일본의 트럭과 버스의 역사를 알수 있는 박물관. 추억의 본넷버스, 파리 다카 랠리에서 우승한 박력 넘치는 실물크기 차량과 각종 엔진을 볼 수 있다.

주소 : 하치오지시 미나미노 5-28-5 (히노 자동차 21 세기센터 내) ☎ 042-637-6600
HP : http://www.hino.co.jp/autoplaza/ 개관시간 : 오전 10 시 ~ 오후 4 시 (입관은 오후 3 시까지) 휴관일 : 일요일 , 제 1,3,5 토요일 , 봄휴일 , 여름휴일 , 연말연시 , 임시휴일. 요금 : 무료 교통 :JR 요코하마선 미나미노역 하차 도보 20 분 주차장 : 있음

KEIO

게이오선은 신주쿠에서 다카오산구치까지 직통!

평일은 특급 다카오산구치행, 토·휴일은 준특급 다카오산구치행이 20분 간격으로 운행중입니다. (낮시간)
신주쿠역 3번선에서 승차하십시오.

특급 게이오하치오지행 승차의 경우, 기타노에서 각역정차 다카오산구치행으로 연결되므로 기타노에서 환승하십시오.

www.keio.co.jp

케이블카 기오타키역

다카오 스미레(제비꽃)

다카오산 명물 "덴구야키"

전망대에서의 야경

다카오산에는 사계절 철마다의 만남이 있습니다. 자연이 만들어주는 아름다움과 소박한 미각을 즐기는 작은 여행을 떠나십시오.

케이블카

리프트

다카오산 원숭이 공원·야초원

다카오산 야쿠오인유키지 절

다카오산과 사람들을 이어주는
Takao Tozan Railway
다카오토잔 전철

다카오토잔 전철 주식회사 전화 042-661-4151
도쿄도 하치오지시 다카오마치 2205번지 http://www.takaotozan.co.jp

우카이 토리야마

숯불구이 요리

녹음이 짙은 광대한 대지에 자리잡은 전통적인 건 축물에서 닭 숯불구이와 제철요리를 맛보십시오. 고단한 일상을 잠시 잊어버리고 일본정원이 자아내는 편안한 분위기 속에서 보내는 풍족한 시간을 만끽해 보시기 바랍니다.
게이오선 「타카오산구찌역」에서 무료 순환버스로 약 10분.

우카이 치쿠테이

깊은 타카오산의 맑은 공기와 대나무 숲에서 불어 오는 청아한 바람, 잔잔하게 흐르는 물소리를 들으며 맛보는 제철요리. 아름답고 다채로운 우카이의 카이세키 요리를 마음껏 즐기십시오.
게이오선 「타카오산구찌역」에서 무료 순환버스로 약 10분.

가이세키(회석)요리

두부 요리

토후야 우카이 오와다점

한 발자국 발을 들여놓으면 그 곳에는 일본의 에도시대가 펼쳐집니다. 활기가 넘치는 점포 내에 흐르는 그 당시의 근사한 음악과 에도시대의 정취가 느껴지는 공간에서 장인정신으로 만든 두부와 제철 요리를 만끽하십시오.
JR하치오지역에서 버스(이시카와이리구찌)로 약 10분.

하치오지 우카이테이

아름다운 언덕에 자리잡은 호장한 저택 일본과 서양의 아름다움이 조화를 이룬 우아한 공간에서 최고급 스테이크와 제철 식자재를 사용한 우카이의 요리를 즐기십시오. 우카이테이가 만들어내는 특별하고도 화려한 분위기를 최상의 서비스와 함께 체험해 보시기 바랍니다.
JR하치오지역에서 택시로 약 10분.

고급 철판구이 요리

우카이 토리야마
☎ 042-661-0739
우카이 치쿠테이
☎ 042-661-8419
토후야 우카이 오와다점
☎ 042-656-1028
하치오지 우카이테이
☎ 042-626-1166

UKAI